

PORTE Y USO DE ARMAS EN CECREA

*** EN LOS CECREA
NO ESTÁ PERMITIDO EL
PORTE Y USO DE ARMAS,
ASÍ COMO EL CONSUMO
DE DROGAS Y ALCOHOL.**

Los Cecrea basan su acción en el enfoque de **derechos y en la prevención de situaciones de riesgo** que puedan afectar a niños, niñas y jóvenes.

Promovemos una **educación socioemocional**, en que niños, niñas y jóvenes desarrollen habilidades para la vida como la resolución pacífica de conflictos y hábitos de autocuidado.

ANTES QUE TODO

- * Los niños, niñas y jóvenes tienen **derecho a la protección**, conforme a la Convención sobre los Derechos del Niño y la Ley 21.430.
- * Se prioriza la **dignidad, bienestar e integridad** de ellos y ellas.
- * Niños, niñas y jóvenes **participan en la construcción de acuerdos** de convivencia y prevención.

NORMATIVA LEGAL APLICABLE

- * Convención sobre los **Derechos del Niño**.
- * Convención sobre los Derechos de las **Personas con Discapacidad**.
- * **Ley N°21.430**: Garantiza derechos de niños, niñas y jóvenes.
- * **Ley N°21.545**: Asegura derechos y no discriminación de personas con Trastorno del Espectro Autista (TEA).
- * **Ley N°20.084**: Promueve la reinserción social de adolescentes en conflicto con la ley y garantiza su tratamiento con enfoque de derechos.

RESPONSABLES



Director/a o encargado/a Cecrea
Responsable de aplicar el protocolo.



SEREMI
Supervisa la correcta ejecución y resguarda derechos.

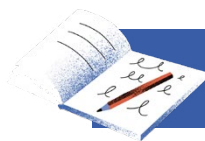

RESPETAMOS LOS DERECHOS DE NIÑOS, NIÑAS Y JÓVENES:

- 1 Presunción de inocencia y derecho a la defensa.**
- 2 Participación de las familias en el proceso.**
- 3 Su protección integral.**
- 4 No discriminación y estigmatización.**
- 5 Protección de la confidencialidad y su interés superior.**

QUÉ HACER...

A Si un participante de Cecrea porta un arma

Comunica la situación a la persona encargada de Cecrea.

Observa y evalúa el contexto y conversa de forma respetuosa con el/la participante.

Si no entrega el arma, llama a Carabineros o PDI.

Deja en acta los hechos.



Después del incidente

Informa a los/las adultos/as responsables.

menor de 14 deriva a Tribunales de Familia o a la Oficina Local de la Niñez (OLN) de tu territorio.

mayor de 14 haz la denuncia a Fiscalía, Carabineros o PDI.

Asegura el apoyo psicosocial de el/la participante y evalúa los riesgos.

Solicita a el/la participante y a los/las adultos/as responsables la firma de un compromiso de permanencia.

Si hubo amenaza con arma o uso activo de ella, evalúa poner fin a su participación en Cecrea.

Planifica actividades de prevención de violencia y uso de armas.

B Si un participante usa un arma de forma activa

Comunica la situación a la persona encargada de Cecrea.

Aisla, protege y, si es necesario, evacúa al grupo.

Interviene sólo si es seguro. Si no, llama a Carabineros o PDI en el acto.



EN CECREA TENEMOS LA OBLIGACIÓN DE DENUNCIAR

cuando exista **uso activo o amenaza de uso de armas** y el joven tenga **más de 14 años**, pero siempre después de haber informado y citado a los/las adultos/as responsables para evaluar en conjunto la situación.

Después del incidente

Informa esta decisión a el/la participante y a su adulto/a responsable.

menor de 14 deriva a Tribunales de Familia o a la Oficina Local de la Niñez (OLN) de tu territorio.

mayor de 14 haz la denuncia a Fiscalía, Carabineros o PDI.

Si el/la participante amenaza con un arma a otro/otra niño, niña o joven, o a algún miembro de Cecrea, se debe poner fin a su participación en Cecrea.

Asegura el apoyo psicosocial integral de el/la participante.

Evalúa la posibilidad de un proceso restaurativo con su reintegración y prevención futura.