

# CONSUMO O PORTE

DE ALCOHOL, DROGAS, VAPERS Y  
OTRAS SUSTANCIAS PSICOTRÓPICAS

## RESPONSABLES



**Director/a o encargado/a Cecrea**  
Responsable de aplicar el protocolo.

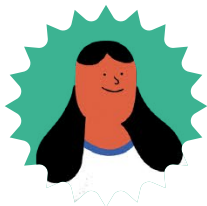

**SEREMI**  
Supervisa la correcta ejecución  
y resguarda derechos.



## ANTES QUE TODO

- \* Cecrea es un **espacio libre de drogas, alcohol u otras sustancias psicotrópicas.**
- \* Promovemos la inclusión, **convivencia sana** y participación activa.
- \* Trabajamos para **fortalecer las habilidades socioemocionales** y la expresión artística como herramientas preventivas.

## NORMATIVA LEGAL APLICABLE

- \* Convención sobre los **Derechos del Niño.**
- \* Convención sobre los Derechos de las **Personas con Discapacidad.**
- \* **Ley N°21.430:** Garantiza derechos de niños, niñas y jóvenes.
- \* **Ley N°21.545:** Asegura derechos y no discriminación de personas con Trastorno del Espectro Autista (TEA)
- \* **Ley N°20.084:** Promueve la reinserción social de adolescentes en conflicto con la ley y garantiza su tratamiento con enfoque de derechos.



## RESPETAMOS LOS DERECHOS DE NIÑOS, NIÑAS Y JÓVENES:

- 1 Se garantiza su presunción de inocencia.**
- 2 Derecho a ser escuchados/as y a presentar su versión.**
- 3 Protección de la confidencialidad y su interés superior.**

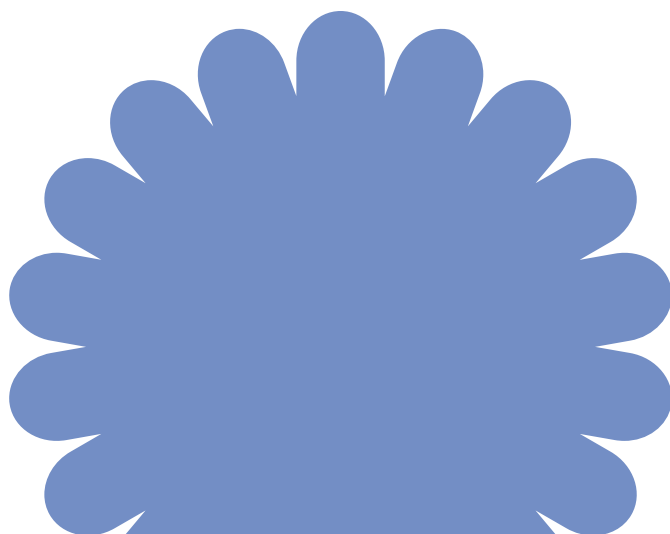

## QUÉ HACER...

### A Si tienes una sospecha

Hay indicios, pero no pruebas claras.

\* **Recopila antecedentes** de forma respetuosa y confidencial:

Pide a el/la participante una **versión escrita** (si acepta).

**Entrevista** a otros/as participantes y/o a otros/as adultos/as de Cecrea.

\* **Informa** a los/las adultos/as responsables en menos de 24 horas.



Las entrevistas deben ser **voluntarias y confidenciales**, con lenguaje claro, sin presiones ni interrogatorios, priorizando el bienestar emocional. Suspéndela si el/la participante se siente incómodo/a.

## Una vez reunidos los antecedentes

Se debe resolver si la sospecha:

1 Se descarta

2 Se confirma

Se inicia un proceso de indagación y debe resolverse en **5 días hábiles**

\* Cualquiera sea el resultado, **levanta un acta formal y notifica** a la SEREMI regional.

\* **Comunica** a los/las adultos/as responsables el camino a seguir.

\* **Deriva** el caso a programas de apoyo, si corresponde.

### B Si tienes antecedentes fundados

Hay evidencia concreta (posesión visible, efectos claros, etc.)

\* **Entrevista** a el/la participante involucrado/a y testigos si los hay.

\* **Informa** a los/las adultos/as responsables sobre el protocolo y sus plazos.



Los siguientes pasos dependerán de la gravedad del antecedente.

## EN CECREA TENEMOS LA OBLIGACIÓN DE DENUNCIAR

**pero siempre después** de haber informado y citado a los/las adultos/as responsables para **evaluar en conjunto** la situación.



## ACCIONES SEGÚN LA GRAVEDAD

### 1 Pequeñas cantidades

Debes retener e incautar la sustancia, con un **enfoque educativo y de protección**.

### 2 Grandes cantidades o drogas duras

**Menor de 14 años** deriva a **Tribunales de Familia o a la Oficina Local de la Niñez (OLN)** de tu territorio.

**Mayor de 14 años** deriva a las autoridades competentes y haz seguimiento: **Fiscalía, Carabineros o PDI**.

### 3 Sin pruebas pero con reincidencia

\* Se deben intensificar las **acciones preventivas**.

**Menor de 14 años** evalúa derivarle a un **programa especializado u OLN**.

**Mayor de 14 años** haz la denuncia penal y evalúa **poner fin a su participación en Cecrea**.

### 4 Niños, niñas y jóvenes bajo los efectos de sustancias o alcohol en una actividad de Cecrea

\* Se debe trasladar a el/la participante a un **centro de salud** acompañado/a de un/a adulto/a de Cecrea.

\* Informa a **padres, madres o adultos/as responsables**.