

PROTOCOLO CECREA

# CONSUMO O PORTE

DE ALCOHOL, DROGAS, VAPERS Y  
OTRAS SUSTANCIAS PSICOTRÓPICAS

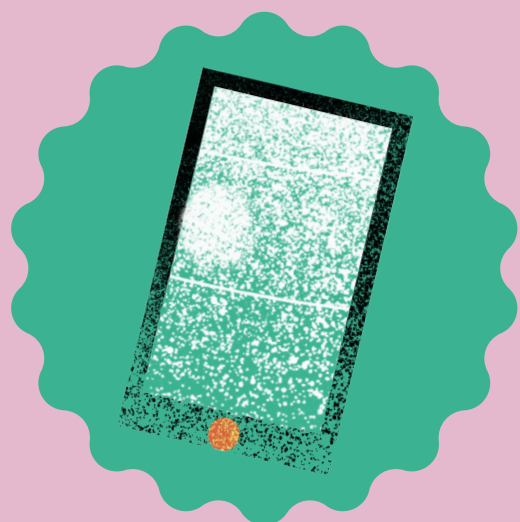

**Esta es una guía de acción para prevenir, contener y actuar** ante situaciones relacionadas con uso o porte de sustancias, de manera rápida, respetuosa y resguardando siempre los derechos y el bienestar de niños, niñas y jóvenes en Cecrea.

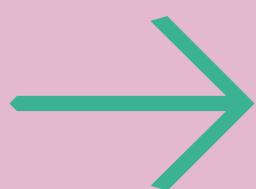

Accede a una **versión para imprimir** de este protocolo





OBJETIVO

- \* **Garantizar espacios seguros** y libres de sustancias que dañen la salud física o mental de niños, niñas y jóvenes.
- \* **Proteger sus derechos** y fomentar su desarrollo integral.

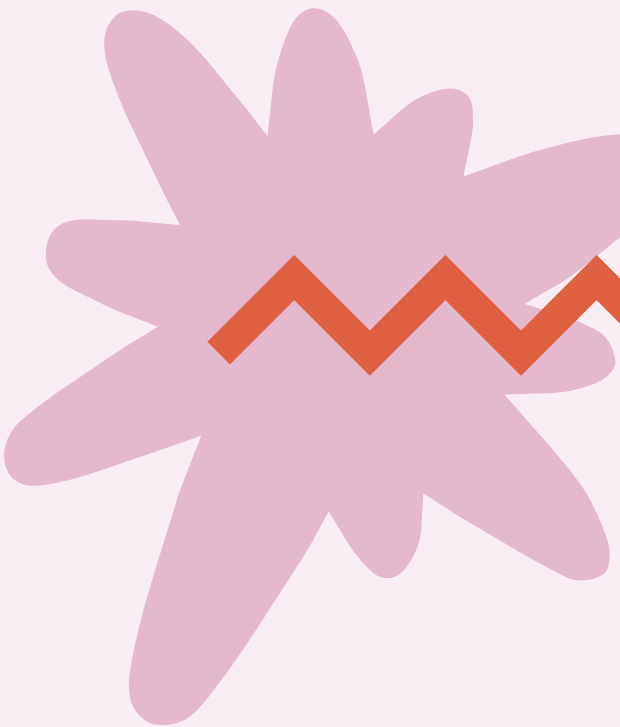

RESPONSABLES



**Director/a o encargado/a Cecrea**  
Responsable de aplicar el protocolo.

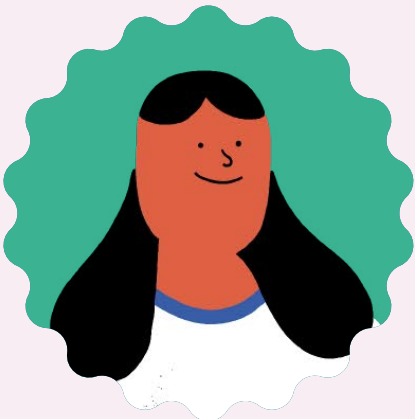

**SEREMI**  
Supervisa la correcta ejecución y resguarda derechos.

ANTES QUE TODO

- \* Cecrea es un **espacio libre de drogas, alcohol u otras sustancias psicotrópicas.**
- \* Promovemos la inclusión, **convivencia sana** y participación activa.
- \* Trabajamos para **fortalecer las habilidades socioemocionales** y la expresión artística como herramientas preventivas.





## NORMATIVA LEGAL APLICABLE

- \* Convención sobre los **Derechos del Niño.**
- \* Convención sobre los Derechos de las **Personas con Discapacidad.**
- \* **Ley N°21.430:** Garantiza derechos de niños, niñas y jóvenes.
- \* **Ley N°21.545:** Asegura derechos y no discriminación de personas con Trastorno del Espectro Autista (TEA).
- \* **Ley N°20.084:** Promueve la reinserción social de adolescentes en conflicto con la ley y garantiza su tratamiento con enfoque de derechos.



**Respetamos los derechos** de niños, niñas y jóvenes:



Se garantiza su  
presunción de  
inocencia.

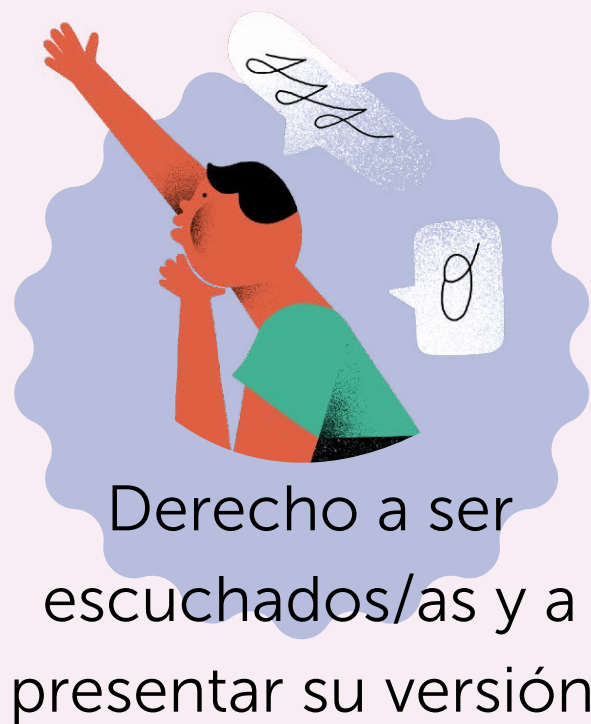

Derecho a ser  
escuchados/as y a  
presentar su versión.



Protección de la confidencialidad  
y su interés superior.

## QUÉ HACER...

### A Si tienes una sospecha

Hay indicios, pero no pruebas claras.

**Recopila antecedentes** de forma respetuosa y confidencial:

- \* Pidiendo a el/la participante una **versión escrita** (si acepta).
- \* Haciendo **entrevistas a otros/as participantes** y/o a otros/as adultos/as de Cecrea.



Las entrevistas deben ser **voluntarias y confidenciales**, con lenguaje claro, sin presiones ni interrogatorios, priorizando el bienestar emocional. Suspéndela si el/la participante se siente incómodo/a.

**Informa** a los/las adultos/as responsables en menos de 24 horas.

Una vez reunidos los antecedentes se debe resolver si la sospecha:

**1 Se descarta**

**2 Se confirma**

Se inicia un proceso de indagación y debe resolverse en **5 días hábiles**



Cualquiera sea el resultado, **levanta un acta formal y notifica** a la SEREMI regional.

**Comunica** a los/las adultos/as responsables el camino a seguir.

**Deriva** el caso a programas de apoyo, si corresponde.

### B Si tienes antecedentes fundados

Hay evidencia concreta (posesión visible, efectos claros, etc.).

**Entrevista** a el/la participante involucrado/a y testigos si los hay.

**Informa** a los/las adultos/as responsables sobre el protocolo y sus plazos.

**Los siguientes pasos** dependerán de la gravedad del antecedente.





## ACCIONES SEGÚN LA GRAVEDAD

### Pequeñas cantidades



Debes retener e incautar la sustancia, con un **enfoque educativo y de protección.**

### Grandes cantidades o drogas duras



**menor de 14** deriva a **Tribunales de Familia** \* o a la **Oficina Local de la Niñez (OLN)** \* de tu territorio.

**mayor de 14** deriva a las autoridades competentes y haz seguimiento: **Fiscalía**, \* **Carabineros** \* o **PDI**. \*

### Sin pruebas pero con reincidencia



Se deben intensificar las **acciones preventivas.**

**menor de 14** evalúa derivarle a un **programa especializado u OLN**. \*

**mayor de 14** haz la denuncia penal y evalúa **poner fin a su participación en Cecrea.**

### Niños, niñas y jóvenes bajo los efectos de sustancias o alcohol en una actividad de Cecrea



Deberá ser trasladada/o a un **centro de salud** acompañado/a de un/a adulto/a de Cecrea.

Informa a **padres, madres o adultos/as responsables.**

En Cecrea tenemos la **obligación de denunciar**, pero siempre después de haber informado y citado a los/las adultos/as responsables para evaluar en conjunto la situación.

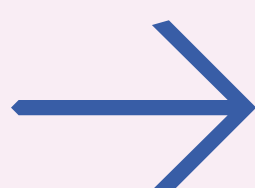

Para más información, revisa la **versión completa** de este protocolo

